

- Allez sur [www.colorix.com/update](http://www.colorix.com/update) et entrez le numéro de série ainsi que le mot de passe de votre ColorCatch (ces derniers se trouvent à l'intérieur de la boîte et en dernière page du mode d'emploi de votre ColorCatch).

- En premier vous devez vous enregistrer.  
C'est aussi ici que vous pouvez changer la langue de votre appareil.

[Mon compte](#)[Aide](#)**Langue**

Français

N° de série : 10902771

[\(Quitter\)](#)

## Mon compte

### Bienvenue et merci d'avoir choisi le ColorCatch 2.

Afin de pouvoir accéder à l'ensemble des fonctionnalités Online: mettre à jour votre ColorCatch 2 et sélectionner de nouveaux nuanciers, nous vous prions de finaliser votre enregistrement à l'aide du formulaire ci-dessous.

Société

Prénom

Nom

Adresse

NPA

Ville

Pays

Suisse

Tél.

Fax

GSM

E-mail

Web

Langue de l'appareil

Français

- Cliquez sur **Mes nuanciers**. Ici, vous pouvez sélectionner les nuanciers que vous voulez programmer dans votre appareil. Lors de la mesure vous pouvez donner une priorité au nuancier que vous préférez. Pour cela, cliquez non-stop sur le nom d'un nuancier et déplacer-le vers le haut ou vers le bas. Pour confirmer votre choix, cliquez sur **Valider**. La priorité est donnée au nuancier se trouvant en haut de la liste.

Sur cette page vous avez aussi la possibilité d'acheter d'autres nuanciers.

- Cliquez sur **Téléchargement**. Ici, vous devez installer l'application qui vous permettra de mettre à jour votre ColorCatch. Le temps d'installation de cette application est d'environ 3 minutes. Important, **ne connectez pas votre ColorCatch pendant l'installation**.

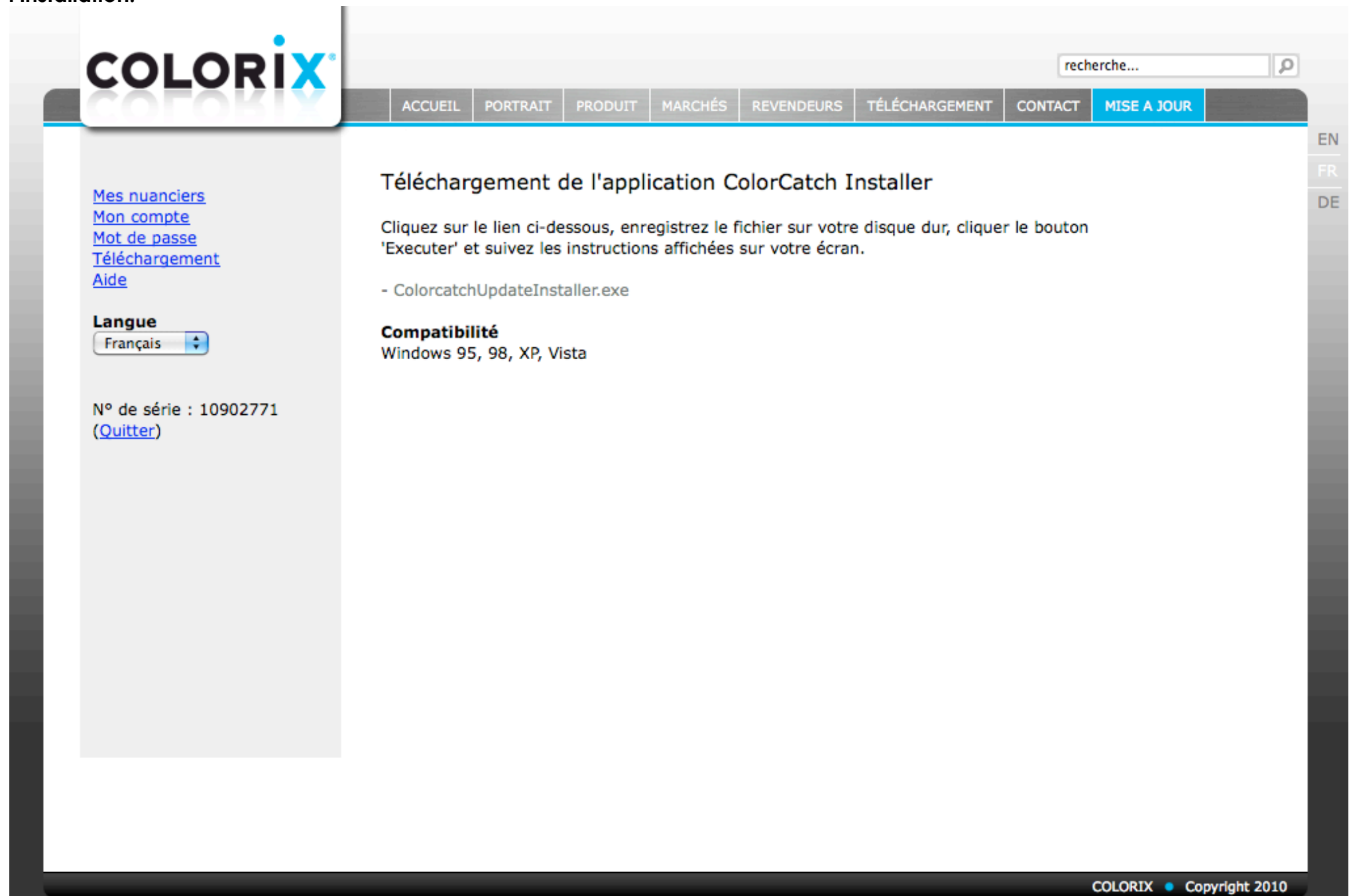

**COLORIX**

recherche...

ACCUEIL | PORTRAIT | PRODUIT | MARCHÉS | REVENEURS | TÉLÉCHARGEMENT | CONTACT | MISE A JOUR

EN  
FR  
DE

[Mes nuanciers](#)  
[Mon compte](#)  
[Mot de passe](#)  
[Téléchargement](#)  
[Aide](#)

**Langue**  
Français

N° de série : 10902771  
([Quitter](#))

## Téléchargement de l'application ColorCatch Installer

Cliquez sur le lien ci-dessous, enregistrez le fichier sur votre disque dur, cliquer le bouton 'Executer' et suivez les instructions affichées sur votre écran.

- ColorcatchUpdateInstaller.exe

**Compatibilité**  
Windows 95, 98, XP, Vista

COLORIX • Copyright 2010

- Une fois l'installation terminée, vous trouverez ce logo sur le bureau de votre ordinateur. Double cliquez sur celui-ci. La fenêtre suivante s'ouvre et vous n'avez plus qu'à suivre les instructions écrites en bleu. C'est aussi simple que ça !

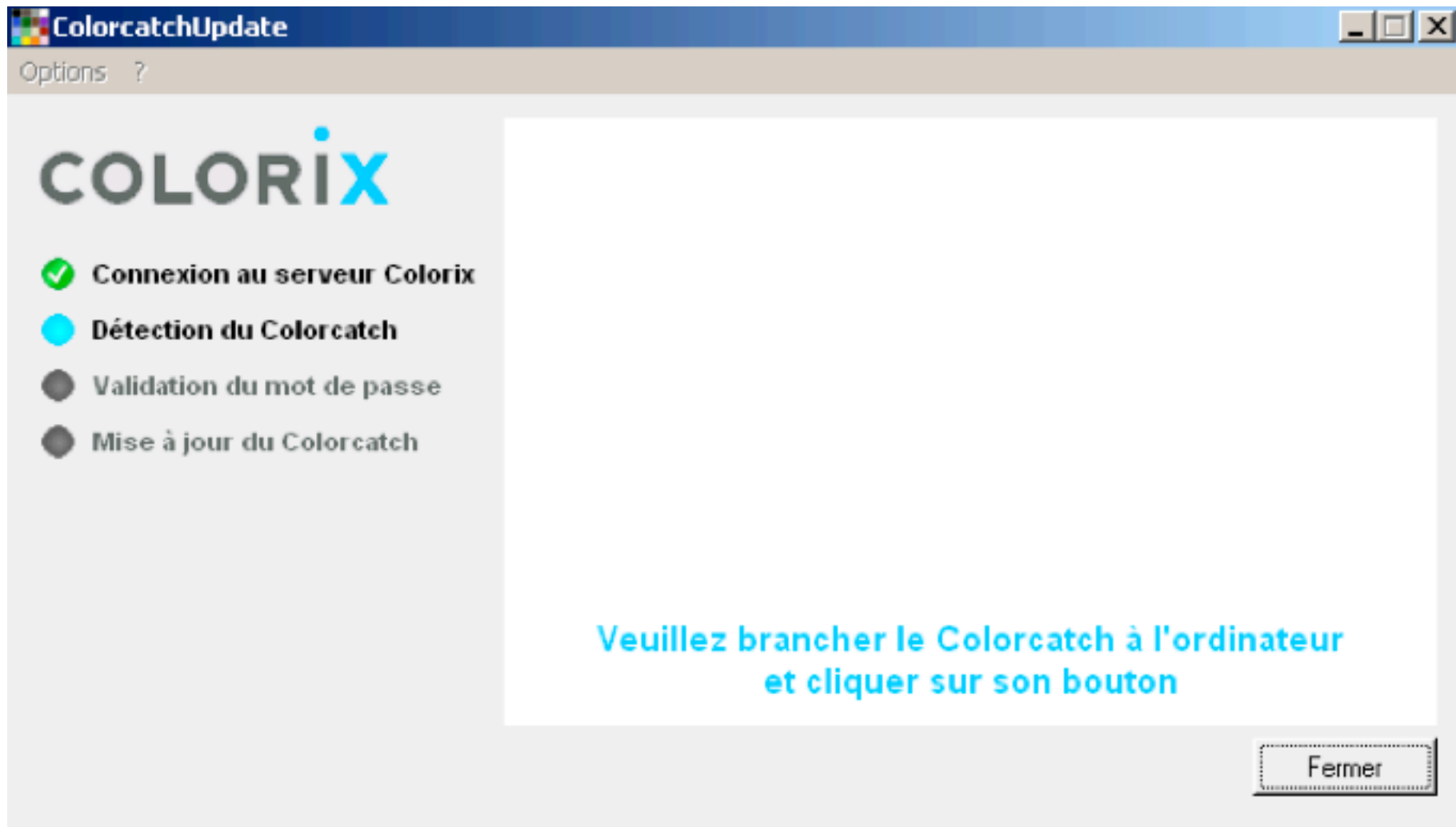

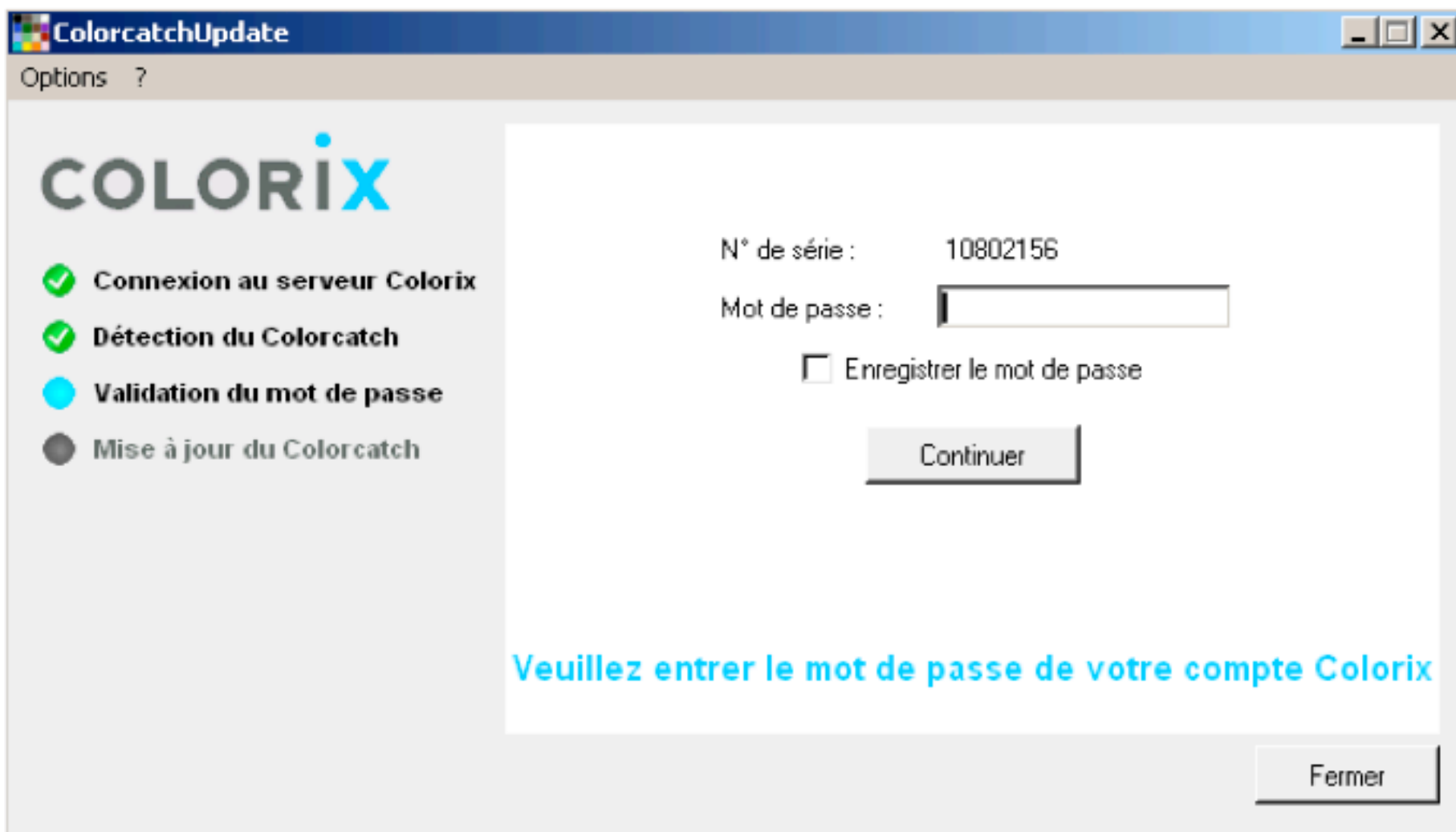

# COLORIX

- ✓ Connexion au serveur Colorix
- ✓ Détection du Colorcatch
- ✓ Validation du mot de passe
- Mise à jour du Colorcatch

Nouveau(x) nuancier(s) du Colorcatch : 10802156

RAL CLASSIC  
NCS INDEX

>> Mise à jour >>

0%

Cliquer sur le bouton "Mise à jour"

Fermer

# COLORIX

- ✓ Connexion au serveur Colorix
- ✓ Détection du Colorcatch
- ✓ Validation du mot de passe
- Mise à jour du Colorcatch

Nouveau(x) nuancier(s) du Colorcatch : 10802156

RAL CLASSIC  
NCS INDEX

>> Mise à jour >>

2%

**Veillez cliquer sur le bouton du Colorcatch  
pour démarrer la mise à jour**

Fermer

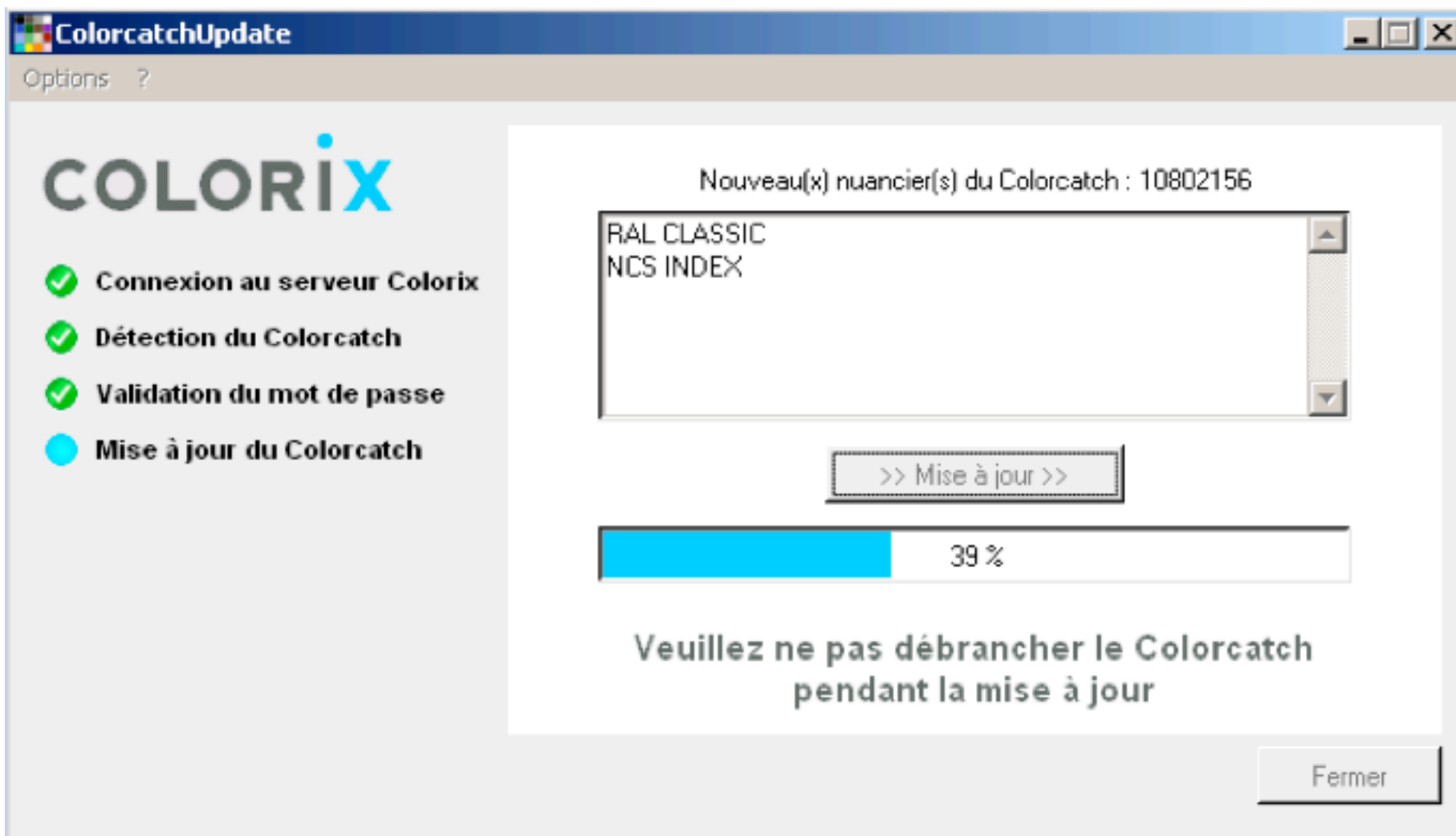

# COLORIX

- ✓ Connexion au serveur Colorix
- ✓ Détection du Colorcatch
- ✓ Validation du mot de passe
- ✓ Mise à jour du Colorcatch

Nouveau(x) nuancier(s) du Colorcatch : 10802156

- RAL CLASSIC
- NCS INDEX

>> Mise à jour >>

**Le Colorcatch est à jour,  
vous pouvez le débrancher**

Terminer